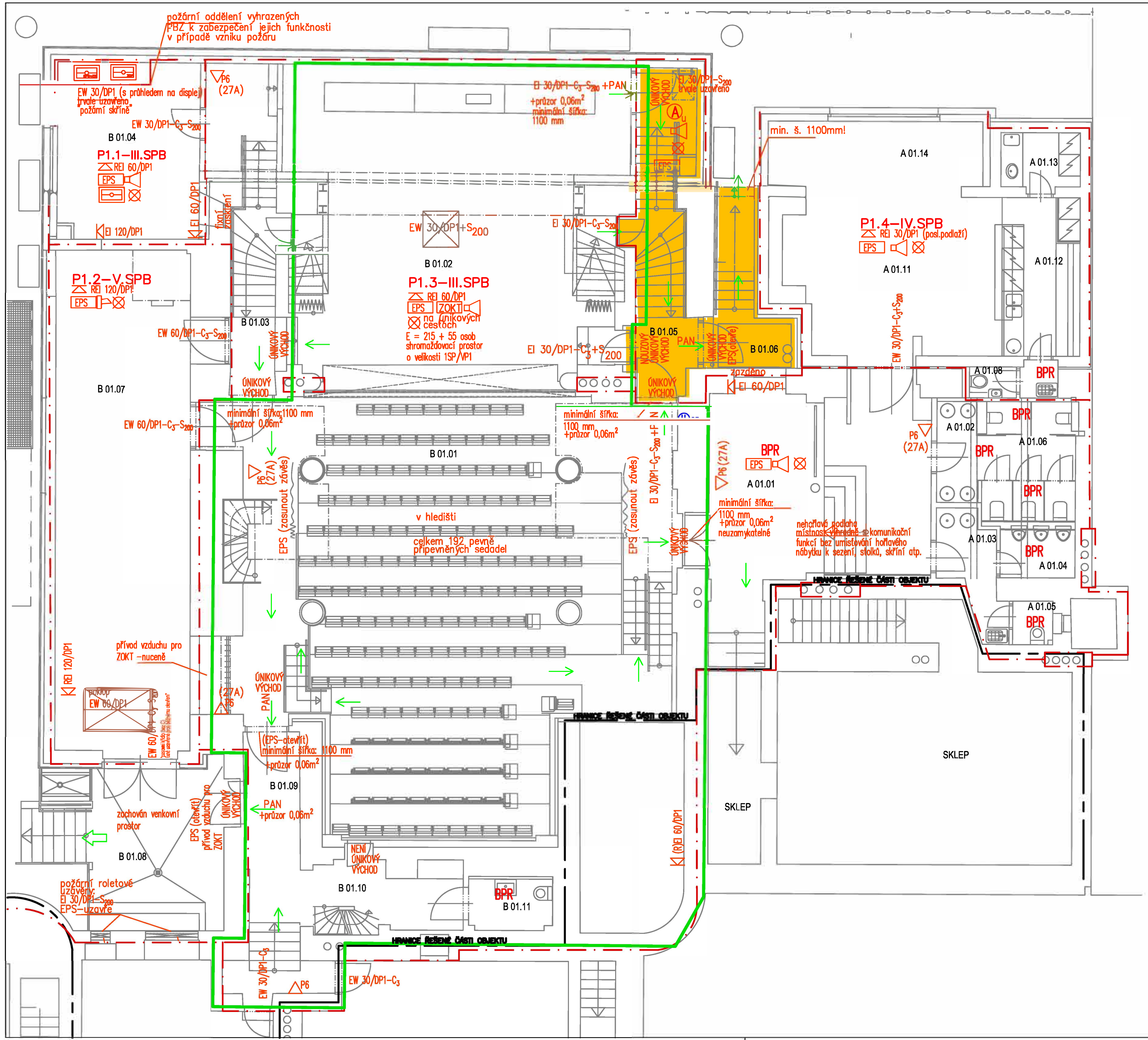

TABULKA MÍSTNOSTÍ

Č.M.	MÍSTNOST	M²
A 01.01	CHODBA	37,3
A 01.02	PŘEDSÍŇ WC	3,2
A 01.03	PŘEDSÍŇ WC	4,6
A 01.04	WC MUŽI	2,8
A 01.05	WC MUŽI	1,4
A 01.06	WC ŽENY ⓘ	8,4
A 01.08	WC PERSONÁL ⓘ	2,3
A 01.11	DIVADELNÍ KLUB ⓘ	27,3
A 01.12	BAR	9,6
A 01.13	PŘÍRUČNÍ SKLAD	3,5
A 01.14	ROZŠÍŘENÍ DIVADELNÍ KLUB ⓘ	12,0
B 01.01	DIVADELNÍ SÁL ⓘ	129,3
B 01.02	JEVIŠTĚ ⓘ	82,0
B 01.03	SCHODIŠTĚ	14,0
B 01.04	ÚSTŘEDNA EPS+ERO	19,4
B 01.05	SCHODIŠTĚ	14,7
B 01.06	BOČNÍ VSTUP	7,65
B 01.07	SKLAD KULIS	53,8
B 01.08	ZÁSOBOVÁNÍ	22,4
B 01.09	ZÁDVEŘÍ	8,2
B 01.10	HALA	8,7
B 01.11	WC BEZBARIÉROVÉ	3,6

LEGENDA PBŘ:

— · —	OZNAČENÍ POŽÁRNÍHO ÚSEKU
P1.4–IV.SPB	POPIS POŽÁRNÍHO ÚSEKU PÚ v 1. podzemním podlaží s poř. č. 4 posouzeným ve IV. stup. pož. bezpečnosti
REI 30/DP1	POŽÁRNÍ ODOLNOST STAVEBNÍ KONSTRUKCE
REI 30/DP1	POŽÁRNÍ ODOLNOST STROP.KONSTRUKCE
REI 30/DP1	POŽÁRNÍ ODOLNOST STĚNOVÉ KONSTRUKCE
EW	POŽÁRNÍ UZÁVĚR OMEZUJÍCÍ ŠÍŘENÍ TEPLA
EI	POŽÁRNÍ UZÁVĚR BRÁNÍCÍ ŠÍŘENÍ TEPLA
C	POŽÁRNÍ UZÁVĚR SE SAMOZAVÍRACÍM ZAŘÍZENÍM
S	POŽÁRNÍ UZÁVĚR TĚSNÝ PROTI PRONIKU KOUŘE
K	KOORDINÁTOR ZAVÍRÁNÍ DVEŘÍ
PAN	PANIKOVÉ KOVÁNÍ UZAMYKATELNÝCH DVEŘÍ – MADLO
⊗	NOUZOVÉ OSVĚTLENÍ
	EVAKUAČNÍ ROZHLAS S NUCENÝM POSLECHEM
	ZVUKOVÉ ZAŘÍZENÍ S NUCENÝM POSLECHEM
P6 (27A)	PŘENOSNÝ HASICÍ PŘÍSTROJ PRÁŠKOVÝ (hasicí schopnost)
→	SMĚR ÚNIKU
⇨	VÝCHOD NA VOLNÉ PROSTRANSTVÍ
BPR	POŽÁRNÍ ÚSEK nebo PROSTOR BEZ POŽÁRNÍHO RIZIKA
(A)	CHRÁNĚNÁ ÚNIKOVÁ CESTA TYPU A
EPS	PROSTOR STŘEŽENÝ SAMOČINNÝMI HLÁSIČI POŽÁRU
ZOKT	ZAŘÍZENÍ PRO ODVOD KOUŘE A TEPLA
	HLAVNÍ ÚSTŘEDNA ELEKTRICKÉ POŽÁRNÍ SIGNALIZACE + ERO
Ⓗ25	VNITŘNÍ HYDRANTOVÝ SYSTÉM NÁSTĚNNÝ VODNÍ
ÚNIKOVÝ VÝCHOD	OZNAČENÍ ÚNIKOVÝCH VÝCHODŮ ZE SHROMAŽĎOVACÍHO PROSTORU (trasy vč. dveří o minimální šířce 1100 mm)
	VYMEZENÍ KOUŘOVÝCH SEKCÍ

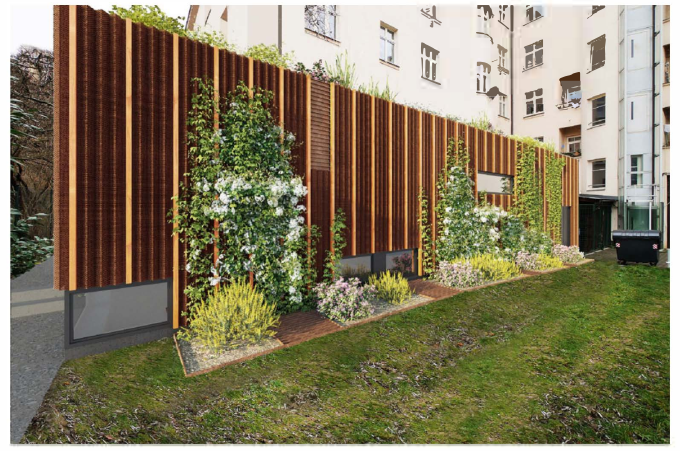

polohopisný systém: **S-JTSK**

výškový systém: **Bpv**

±0,00=208,82

investor:

Městská část Praha 6
Odbor správy majetku
Čs. armády 601/23, Praha 6
Czech Republic
V zastoupení SNEO a.s.

SNEO a.s.
Nad Alejí 187/2, Praha 6
Czech Republic
T: + 420 775 883 245
e-mail: lkutil@sneo.cz

hlavní architekt projektu:

Šafer Hájek architekti, s.r.o.
Pod Radnicí 1235 / 2A,
150 00 Praha 5
Czech Republic
T: +420 777 161 611
e-mail: architekti@sha.cz

hlavní inženýr projektu:

AED project, a. s.
Pod Radnicí 1235 / 2A,
150 00 Praha 5
Czech Republic
T: +420 257 257 100
e-mail: aed@aedproject.cz

profese:

KPBS - ING. JOSEF FILIPČÍK
Klírova 10
148 00 Praha 4
Czech Republic
T: +420 721 672 700
e-mail: filipcikj@seznam.cz

stavba:

DEJVICKÉ DIVADLO - PŘÍSTAVBA A STAVEBNÍ ÚPRAVY OBJEKTU Č.P. 1084, k.ú. DEJVICE, ZELENÁ 15a, PRAHA 6

stupeň:

DOKUMENTACE PRO PROVEDENÍ STAVBY

hlavní architekt projektu:	Ing. arch. Oldřich Hájek
architekt projektu:	Ing. arch. Pavel Lesenský
vedení projektu:	Ing. Aleš Marek
hlavní inženýr projektu:	Ing. Marek Bohunčák
zodpovědný projektant části:	Ing.Josef Filipčík
vypracoval:	Ing. Josef Filipčík

datum:	06/2024
formát:	3 x A4
měřítko:	1:100
zakázkové č.:	16-027_DDOP
číslo změny:	rev. 01
datum změny:	11/2024
část:	D1.3
čísl. příl.:	2
paré:	

část / profese:

POŽÁRNĚ BEZPEČNOSTNÍ ŘEŠENÍ

příloha:

PŮDORYS 1.PP